

สรุปผลการประมาณราคาเบื้องต้น(ปร.๕)

หน่วยงาน องค์การบริหารส่วนตำบลชะมัง ตำบลชะมัง อำเภอชุมแสง จังหวัดนครสวรรค์

ประมาณราคา โครงการปรับปรุงอาคารสำนักงาน

สถานที่ก่อสร้าง ที่ว่าการอำเภอชุมแสง หมู่ที่ ๑๗ ตำบลเกยไชย อำเภอชุมแสง จังหวัดนครสวรรค์

ประมาณราคาตามแบบ ปร.๕ จำนวน ๕ แผ่น

ประมาณราคาเมื่อวันที่ ๒๗ มกราคม พ.ศ.๒๕๖๔

ลำดับ ที่	รายการ	ค่าวัสดุและค่าแรงงาน รวมเป็นเงิน (บาท)	Factor F	ค่าก่อสร้างทั้งหมด รวมเป็นเงิน (บาท)	หมายเหตุ
๑	ประเภทงานอาคาร ปร.๕/๑+ปร.๕/๒+ปร.๕/๓+ปร.๕/๔+ปร.๕/๕	๖๐๘,๙๗๗.๗๒	๑.๓๐๕๖	๗๙๕,๐๘๑.๓๑	
๒	งานครุภัณฑ์ เครื่องปรับอากาศ <u>เงื่อนไข</u> ระยะเวลาดำเนินการ ๑๒๐ วัน เงินล่วงหน้าจ่าย ๐ % เงินประกันผลงานหัก ๐ % ดอกเบี้ยเงินกู้ ๕% ภาษีมูลค่าเพิ่ม ๗%	๑๘๖,๙๓๐.๐๐	๑.๐๗	๒๐๐,๐๑๕.๑๐	
สรุป	รวมค่าก่อสร้างเป็นเงินทั้งสิ้น			๙๙๕,๐๙๖.๔๑	
	คิดเป็นเงินงบประมาณ	เก้าแสนเก้าหมื่นห้าพันบาทถ้วน		๙๙๕,๐๐๐.๐๐	

ลงชื่อ.....ผู้ประมาณราคา

(นายสันติ สิงห์ล่อ)

ผู้ช่วยนายช่างโยธา

ลงชื่อ.....ผู้ตรวจ

(นายเสนีย์ บุญสุข)

ผู้อำนวยการกองช่าง

ประมาณราคา โครงการปรับปรุงอาคารสำนักงาน

สถานที่ก่อสร้าง ที่ว่าการอำเภอชุมแสง หมู่ที่ ๑๗ ตำบลเกยไชย อำเภอชุมแสง จังหวัดนครสวรรค์

ฝ่ายประมาณราคา กองช่าง องค์การบริหารส่วนตำบลมะมิง ตำบลมะมิง อำเภอชุมแสง จังหวัดนครสวรรค์

ประมาณราคาเมื่อวันที่ ๒๗ มกราคม พ.ศ.๒๕๖๔

ที่	รายการ	จำนวน	หน่วย	ราคาวัสดุ - ค่าแรง - ต่อหน่วย				จำนวนเงิน (บาท)	หมายเหตุ
				วัสดุ	รวม	ค่าแรง	รวม		
	งานรื้อถอนวัสดุฝังหลังคา(เดิม)								
1	กระเบื้องลอนคู่	480.00	ตร.ม.			25.00	12,000.00	12,000.00	ขนทิ้ง
	งานหลังคากระเบื้องอาคาร								
1	กระเบื้องลอนคู่ขนาด 50x120 ซม.	480.00	ตร.ม.	147.00	70,560.00	45.00	21,600.00	92,160.00	
2	สกรูยึดกระเบื้องลอนคู่	1,920.00	ตัว	4.00	7,680.00	-	-	7,680.00	
3	กระเบื้องปรับมุม ลอนคู่ ขนาด 55x30 ซม.	70.00	แผ่น	43.00	3,010.00	-	-	3,010.00	
4	ครอบสันโค้งลอนคู่ ขนาด 23 x 50 x 0.5 ซม.	90.00	แผ่น	92.00	8,280.00	-	-	8,280.00	
	งานฝ้าเพดาน								
1	งานรื้อฝ้าเพดาน	216.00	ตร.ม.	-	-	35.00	7,560.00	7,560.00	
2	งานติดตั้งฝ้าเพดานยิปซัมแผ่นเรียบ 9 มม. (ชั้น2)	216.00	ตร.ม.	60.00	12,960.00	69.00	14,904.00	27,864.00	เปลี่ยนเฉพาะแผ่นฝ้า
3	งานทาสีฝ้าเพดาน (รวมทั้ง2ชั้น)	772.00	ตร.ม.	32.00	24,704.00	30.00	23,160.00	47,864.00	
	งานรื้อผนังชั้นล่าง								
1	งานรื้อ ผ. A ขนาด 2.80x4.2 ม. (พร้อมติดตั้งเป็น A)	1.00	ชุด	-	-	2,500.00	2,500.00	2,500.00	สืบจากราคาท้องถิ่น
2	งานรื้อ ผ. B1 ขนาด 2.80x3.85 ม. (พร้อมติดตั้งเป็น I)	1.00	ชุด	-	-	2,500.00	2,500.00	2,500.00	สืบจากราคาท้องถิ่น
3	งานรื้อ ผ. B2 ขนาด 2.80x3.85 ม. (พร้อมติดตั้งเป็น F)	1.00	ชุด	-	-	2,500.00	2,500.00	2,500.00	สืบจากราคาท้องถิ่น
4	งานรื้อ ผ. C ขนาด 3.20x3.70 ม.	11.84	ตร.ม.	-	-	30.00	355.20	355.20	
							รวมค่าวัสดุ + ค่าแรง	214,273.20	

ลงชื่อ.....ผู้ประมาณราคา

(นายสันติ สิงห์ล่อ)

ผู้ช่วยนายช่างโยธา

ลงชื่อ.....ผู้ตรวจ

(นายเสนีย์ บุญสุข)

ผู้อำนวยการกองช่าง

ประมาณราคา โครงการปรับปรุงอาคารสำนักงาน

สถานที่ก่อสร้าง ที่ว่าการอำเภอชุมแสง หมู่ที่ ๑๗ ตำบลเกยไชย อำเภอชุมแสง จังหวัดนครสวรรค์

ฝ่ายประมาณราคา กองช่าง องค์การบริหารส่วนตำบลมะมิง ตำบลมะมิง อำเภอชุมแสง จังหวัดนครสวรรค์

ประมาณราคาเมื่อวันที่ ๒๗ มกราคม พ.ศ.๒๕๖๔

ที่	รายการ	จำนวน	หน่วย	ราคาวัสดุ - ค่าแรง - ต่อหน่วย				จำนวนเงิน (บาท)	หมายเหตุ
				วัสดุ	รวม	ค่าแรง	รวม		
5	งานรื้อ ผ.D ขนาด 2.80X4.20 ม.	11.76	ตร.ม.	-	-	30.00	352.80	352.80	
6	งานรื้อ ผ.E ขนาด 3.20X3.70 ม.	11.84	ตร.ม.	-	-	30.00	355.20	355.20	
7	งานรื้อ ผ.G ขนาด 2.80X2.80 ม. (พร้อมติดตั้งเป็น Z)	1.00	ชุด	-	-	2,500.00	2,500.00	2,500.00	สืบจากราคาท้องถิ่น
8	งานรื้อประตูเหล็กยึด 5 บาน ขนาด 2.80X4.20 ม.	58.80	ตร.ม.	-	-	30.00	1,764.00	1,764.00	
งานรื้อผนังชั้นบน									
1	งานรื้อ ผ.1 ขนาด 4x3.3x3 ม. (พร้อมติดตั้งเป็น ผ.2)	1.00	ชุด	-	-	2,500.00	2,500.00	2,500.00	สืบจากราคาท้องถิ่น
งานติดตั้งประตูไม้บานคู่ (พร้อมติดตั้งวงกบอุปกรณ์ครบ)									
1	ติดตั้งประตูไม้บานคู่(ป1) ขนาดกว้าง 1.50 ม. สูง 2.00 ม.	5.00	ชุด	14,000.00	-	-	14,000.00	14,000.00	สืบจากราคาท้องถิ่น
2	งานก่อมอญครึ่งแผ่น	25.00	ตร.ม.	93.00	2,325.00	80.00	2,000.00	14,000.00	
3	งานฉาบ 2 ด้าน	50.00	ตร.ม.	58.00	2,900.00	82.00	4,100.00	7,000.00	
งานกระเบื้องห้องน้ำ									
1	งานรื้อกระเบื้องห้องน้ำเดิม (2ชั้น)	66.00	ตร.ม.	-	-	35.00	2,310.00	2,310.00	ขนทิ้ง
2	งานปูกระเบื้องห้องน้ำ ขนาด 4"x4"	66.00	ตร.ม.	238.00	15,708.00	158.00	10,428.00	26,136.00	
งานพื้นชั้นบน									
1	งานขัดพื้นพร้อมลงน้ำยารักษาผิวไม้	216.00	ตร.ม.	-	-	50.00	10,800.00	10,800.00	
รวมค่าวัสดุ + ค่าแรง								81,718.00	

ลงชื่อ.....ผู้ประมาณราคา

(นายสันติ สิงห์ล่อ)

ผู้ช่วยนายช่างโยธา

ลงชื่อ.....ผู้ตรวจ

(นายเสนีย์ บุญสุข)

ผู้อำนวยการกองช่าง

ประมาณราคา โครงการปรับปรุงอาคารสำนักงาน

แบบ ป.ร.๔/๓

สถานที่ก่อสร้าง ที่ว่าการอำเภอชุมแสง หมู่ที่ ๑๗ ตำบลเกษไชย อำเภอชุมแสง จังหวัดนครสวรรค์

ฝ่ายประมาณราคา กองช่าง องค์การบริหารส่วนตำบลมะขาม ตำบลมะขาม อำเภอชุมแสง จังหวัดนครสวรรค์

ประมาณราคาเมื่อวันที่ ๒๗ มกราคม พ.ศ.๒๕๖๔

ที่	รายการ	จำนวน	หน่วย	ราคาวัสดุ - ค่าแรง - ต่อหน่วย				จำนวนเงิน (บาท)	หมายเหตุ
				วัสดุ	รวม	ค่าแรง	รวม		
	งานสุขภัณฑ์								
1	โถสุขภัณฑ์ชักโครกแบบนั่งราบ	6.00	ชุด	2,590.00	15,540.00	450.00	2,700.00	18,240.00	
	งานปรับปรุงทางเข้าด้านหน้าอาคาร								
1	งานรื้อพื้นเดิม	82.00	ตร.ม.	-	-	50.00	4,100.00	4,100.00	
2	งานเทคอนกรีตรอบอาคาร รวม 106 ตร.ม. ทหนา 0.10 ม.								
	งานดินถม	19.00	ลบ.ม.	60.00	1,140.00	-	-	1,140.00	
	คอนกรีตผสมเสร็จ รูปลูกบาศก์ 240กก./ตร.ซม.	10.60	ลบ.ม.	1,674.00	17,744.40	306.00	3,243.60	20,988.00	
	เหล็กตะแกรงสำเร็จรูป 4 มม.# 0.20 X0.20 ม.	106.00	ตร.ม.	26.00	2,756.00	5.00	530.00	3,286.00	
	ทรายหยาบรองพื้น	5.30	ลบ.ม.	374.00	1,982.20	99.00	524.70	2,506.90	
	ไม้แบบ	52.00	ม.	-	-	10.30	535.60	535.60	
3	งานปูกระเบื้องเซรามิกสี ขนาด 8"x8"	83.50	ตร.ม.	238.00	19,873.00	158.00	13,193.00	33,066.00	
	งานไฟฟ้า								
1	ชุดหลอดไฟฟลูออเรสเซนต์ 16W	30.00	ชุด	440.00	13,200.00	80.00	2,400.00	15,600.00	
2	สวิตช์พร้อมเต้าเสียบ (3/2)	30.00	ชุด	142.00	4,260.00	80.00	2,400.00	6,660.00	
3	สายไฟฟ้าเดินภายในอาคาร VAF แบบแกนคู่	2.00	ม้วน	1,635.51	3,271.02	-	-	3,271.02	
	ขนาด 1 x 2.5 ตร.มม. ยาว 100 ม.								
							รวมค่าวัสดุ + ค่าแรง	109,393.52	

ลงชื่อ..........ผู้ประมาณราคา

(นายสันติ สิงห์ล่อ)

ผู้ช่วยนายช่างโยธา

ลงชื่อ..........ผู้ตรวจ

(นายเสมีย์ บุญสุข)

ผู้อำนวยการกองช่าง

ประมาณราคา โครงการปรับปรุงอาคารสำนักงาน

สถานที่ก่อสร้าง ที่ว่าการอำเภอชุมแสง หมู่ที่ ๑๗ ตำบลเกษไชย อำเภอชุมแสง จังหวัดนครสวรรค์

ฝ่ายประมาณราคา กองช่าง องค์การบริหารส่วนตำบลมะมั่ง ตำบลมะมั่ง อำเภอชุมแสง จังหวัดนครสวรรค์

ประมาณราคาเมื่อวันที่ ๒๗ มกราคม พ.ศ.๒๕๖๔

ที่	รายการ	จำนวน	หน่วย	ราคาวัสดุ - ค่าแรง - ต่อหน่วย				จำนวนเงิน (บาท)	หมายเหตุ
				วัสดุ	รวม	ค่าแรง	รวม		
งานปรับปรุงหน้าต่างชั้นบน ชุด ค.									
1	บัวขอบหน้าต่าง ขนาด 10 เซนติเมตร	127.00	เมตร	80.00	10,160.00	40.00	5,080.00	15,240.00	
2	โค้งรับบัว ขนาด 10 เซนติเมตร กว้าง 1.5 เมตร	2.00	อัน	165.00	330.00	60.00	120.00	450.00	
3	โค้งรับบัว ขนาด 10 เซนติเมตร กว้าง 2 เมตร	8.00	อัน	220.00	1,760.00	80.00	640.00	2,400.00	
4	จั่วลายฉลุ	10.00	อัน	700.00	7,000.00	100.00	1,000.00	8,000.00	
5	งานทาสีบัว	13.00	ตร.ม.	30.00	390.00	30.00	390.00	780.00	
งานปรับปรุงหน้าต่างชั้นบน ชุด ก,ข,ค,ฆ,ง									
1	บัวขอบหน้าต่าง ขนาด 10 เซนติเมตร ชุด ก.	53.60	เมตร	80.00	4,288.00	40.00	2,144.00	6,432.00	
2	บัวขอบหน้าต่าง ขนาด 10 เซนติเมตร ชุด ข.	61.00	เมตร	80.00	4,880.00	40.00	2,440.00	7,320.00	
3	บัวขอบหน้าต่าง ขนาด 10 เซนติเมตร ชุด ค.	19.00	เมตร	80.00	1,520.00	40.00	760.00	2,280.00	
4	บัวขอบหน้าต่าง ขนาด 10 เซนติเมตร ชุด ค.	19.00	เมตร	80.00	1,520.00	40.00	760.00	2,280.00	
5	บัวขอบหน้าต่าง ขนาด 10 เซนติเมตร ชุด ฆ.	61.00	เมตร	80.00	4,880.00	40.00	2,440.00	7,320.00	
6	บัวขอบหน้าต่าง ขนาด 10 เซนติเมตร ชุด ง.	60.00	เมตร	80.00	4,800.00	40.00	2,400.00	7,200.00	
7	โค้งรับบัว ขนาด 10 เซนติเมตร กว้าง 2 เมตร	8.00	อัน	220.00	1,760.00	80.00	640.00	2,400.00	
8	จั่วลายฉลุ	8.00	อัน	700.00	5,600.00	100.00	800.00	6,400.00	
9	งานทาสีบัว	38.00	ตร.ม.	30.00	1,140.00	30.00	1,140.00	2,280.00	
รวมค่าวัสดุ + ค่าแรง								70,782.00	

ลงชื่อ..........ผู้ประมาณราคา

(นายสันติ สิงห์ล่อ)

ผู้ช่วยนายช่างโยธา

ลงชื่อ..........ผู้ตรวจ

(นายเสนีย์ บุญสุข)

ผู้อำนวยการกองช่าง

ประมาณราคา โครงการปรับปรุงอาคารสำนักงาน

แบบ ปร.๔/๕

สถานที่ก่อสร้าง ที่ว่าการอำเภอชุมแสง หมู่ที่ ๑๗ ตำบลเกษไชย์ อำเภอชุมแสง จังหวัดนครสวรรค์

ฝ่ายประมาณราคา กองช่าง องค์การบริหารส่วนตำบลมะขาม ตำบลมะขาม อำเภอชุมแสง จังหวัดนครสวรรค์

ประมาณราคาเมื่อวันที่ ๒๗ มกราคม พ.ศ.๒๕๖๔

ที่	รายการ	จำนวน	หน่วย	ราคาวัสดุ - ค่าแรง - ต่อหน่วย				จำนวนเงิน (บาท)	หมายเหตุ
				วัสดุ	รวม	ค่าแรง	รวม		
	งานปรับปรุงหน้าต่างชั้นล่าง 9 จุด								
1	บัวขอบหน้าประตู ขนาด 10 เซนติเมตร ชุด A	25.00	เมตร	80.00	2,000.00	40.00	1,000.00	3,000.00	
2	บัวขอบหน้าต่าง ขนาด 10 เซนติเมตร ชุด B	12.00	เมตร	80.00	960.00	40.00	480.00	1,440.00	
3	บัวขอบหน้าต่าง ขนาด 10 เซนติเมตร ชุด C	29.00	เมตร	80.00	2,320.00	40.00	1,160.00	3,480.00	
4	บัวขอบหน้าประตู ขนาด 10 เซนติเมตร ชุด D	25.00	เมตร	80.00	2,000.00	40.00	1,000.00	3,000.00	
5	บัวขอบหน้าต่าง ขนาด 10 เซนติเมตร ชุด E	52.00	เมตร	80.00	4,160.00	4.00	208.00	4,368.00	
6	บัวขอบหน้าต่าง ขนาด 10 เซนติเมตร ชุด F	17.00	เมตร	80.00	1,360.00	4.00	68.00	1,428.00	
7	บัวขอบหน้าต่าง ขนาด 10 เซนติเมตร ชุด G	20.00	เมตร	80.00	1,600.00	40.00	800.00	2,400.00	
8	บัวขอบหน้าประตู ขนาด 10 เซนติเมตร ชุด H	10.00	เมตร	80.00	800.00	40.00	400.00	1,200.00	
9	บัวขอบหน้าต่าง ขนาด 10 เซนติเมตร ชุด I	43.00	เมตร	80.00	3,440.00	40.00	1,720.00	5,160.00	
10	บัวขอบหน้าต่าง ขนาด 10 เซนติเมตร ชุด J	31.00	เมตร	80.00	2,480.00	40.00	1,240.00	3,720.00	
11	งานทาสีบัว	48.00	ตร.ม.	30.00	1,440.00	30.00	1,440.00	2,880.00	
12	บัว ขนาด 30 เซนติเมตร (กันสาด)	62.00	เมตร	310.00	19,220.00	40.00	2,480.00	21,700.00	
	หมวดอื่นๆ								
1	งานทาสีภายนอก	330.00	ตร.ม.	30.00	9,900.00	30.00	9,900.00	19,800.00	
2	งานทาสีภายใน	555.00	ตร.ม.	30.00	16,650.00	30.00	16,650.00	33,300.00	
3	งานซ่อมแซมสีประตู-หน้าต่าง	399.00	ตร.ม.	35.00	13,965.00	30.00	11,970.00	25,935.00	
							รวมค่าวัสดุ + ค่าแรง	132,811.00	

ลงชื่อ.....ผู้ประมาณราคา

(นายสันติ สิงห์ล่อ)

ผู้ช่วยนายช่างโยธา

ลงชื่อ.....ผู้ตรวจ

(นายเสนีย์ บุญสุข)

ผู้อำนวยการกองช่าง

งานครุภัณฑ์

ประมาณราคา โครงการปรับปรุงอาคารสำนักงาน

สถานที่ก่อสร้าง ที่ว่าการอำเภอชุมแสง หมู่ที่ ๑๗ ตำบลเกยไชย อำเภอชุมแสง จังหวัดนครสวรรค์

ฝ่ายประมาณราคา กองช่าง องค์การบริหารส่วนตำบลมะมั่ง ตำบลมะมั่ง อำเภอชุมแสง จังหวัดนครสวรรค์

ประมาณราคาเมื่อวันที่ ๒๗ มกราคม พ.ศ.๒๕๖๔

ที่	รายการ	จำนวน	หน่วย	ราคาวัสดุ - ค่าแรง - ต่อหน่วย				จำนวนเงิน (บาท)	หมายเหตุ
				วัสดุ	รวม	ค่าแรง	รวม		
	หมวดครุภัณฑ์								
1	เครื่องปรับอากาศประเภทแขวน ขนาด 30,000 btu	5.00	ตัว	37,386.00	186,930.00	-	-	186,930.00	พร้อมติดตั้ง
รวมค่าวัสดุ + ค่าแรง								186,930.00	

ลงชื่อ.....ผู้ประมาณราคา
(นายสันติ สิงห์ล่อ)
ผู้ช่วยนายช่างโยธา

ลงชื่อ.....ผู้ตรวจ
(นายเสนีย์ บุญสุข)
ผู้อำนวยการกองช่าง

หมายเหตุ -ราคาที่ใช้ในการคำนวณมาจากราคาพาณิชย์จังหวัด และราคาสืบจากท้องถิ่น
-หากมีการเปลี่ยนแปลงรูปแบบให้อยู่ในดุลยพินิจของช่างผู้ควบคุมงาน

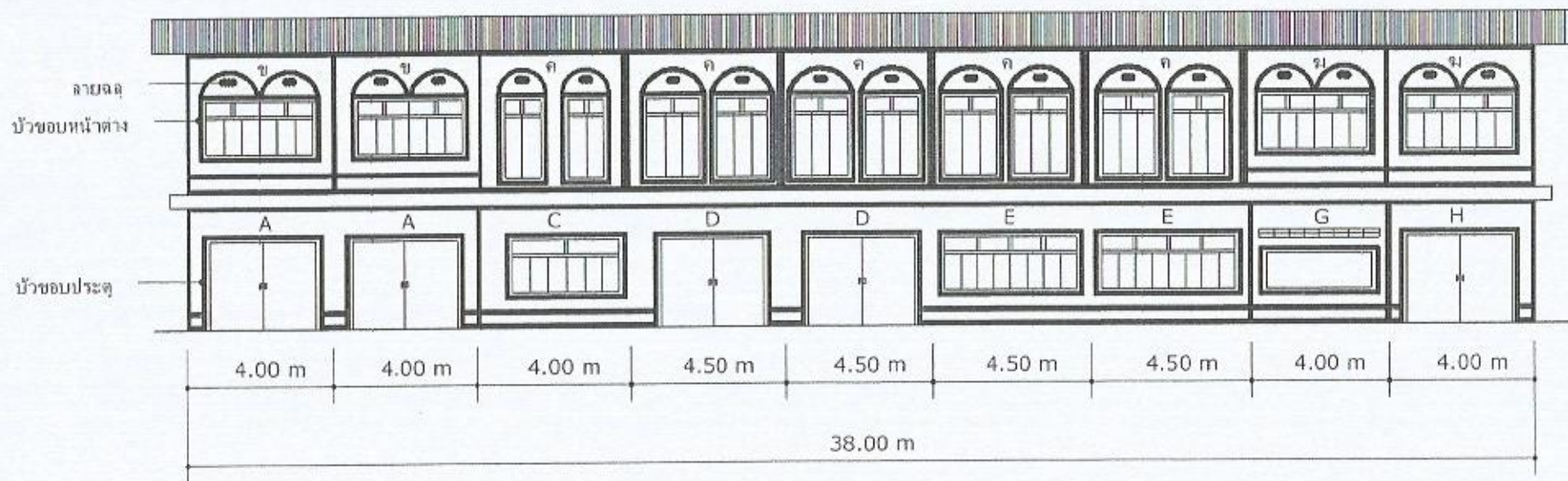

แปลนด้านหน้า

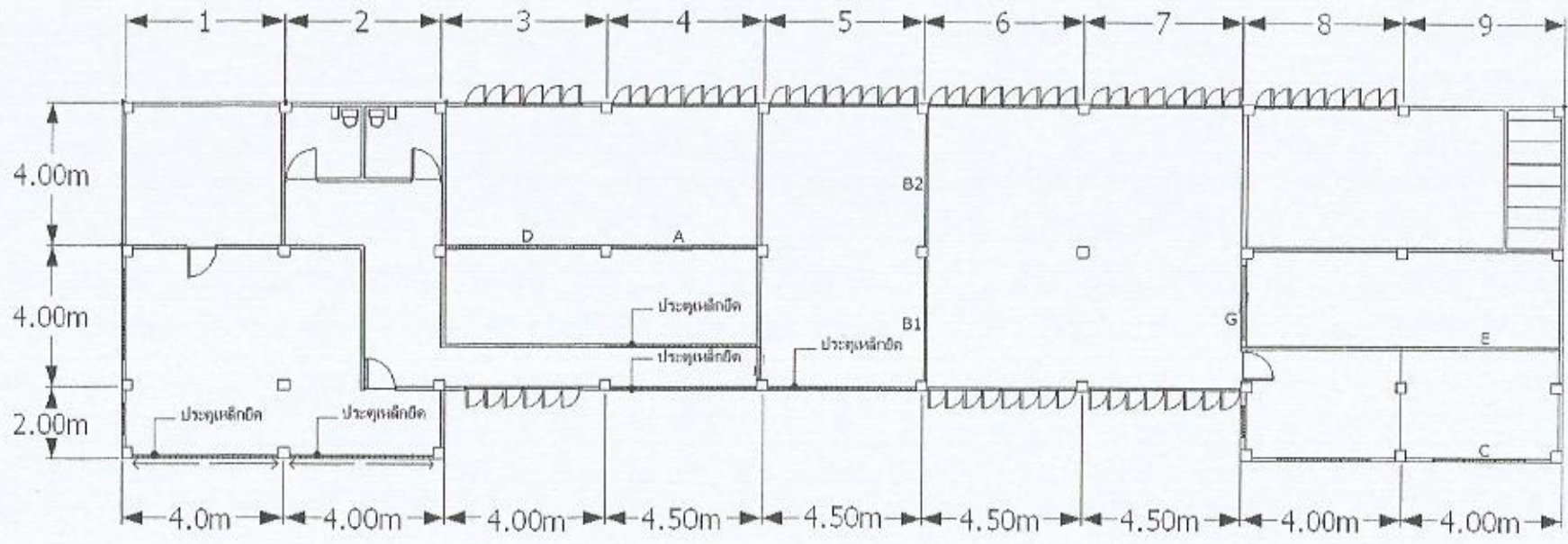

แบบแปลนพื้นชั้นล่าง (เต็ม)

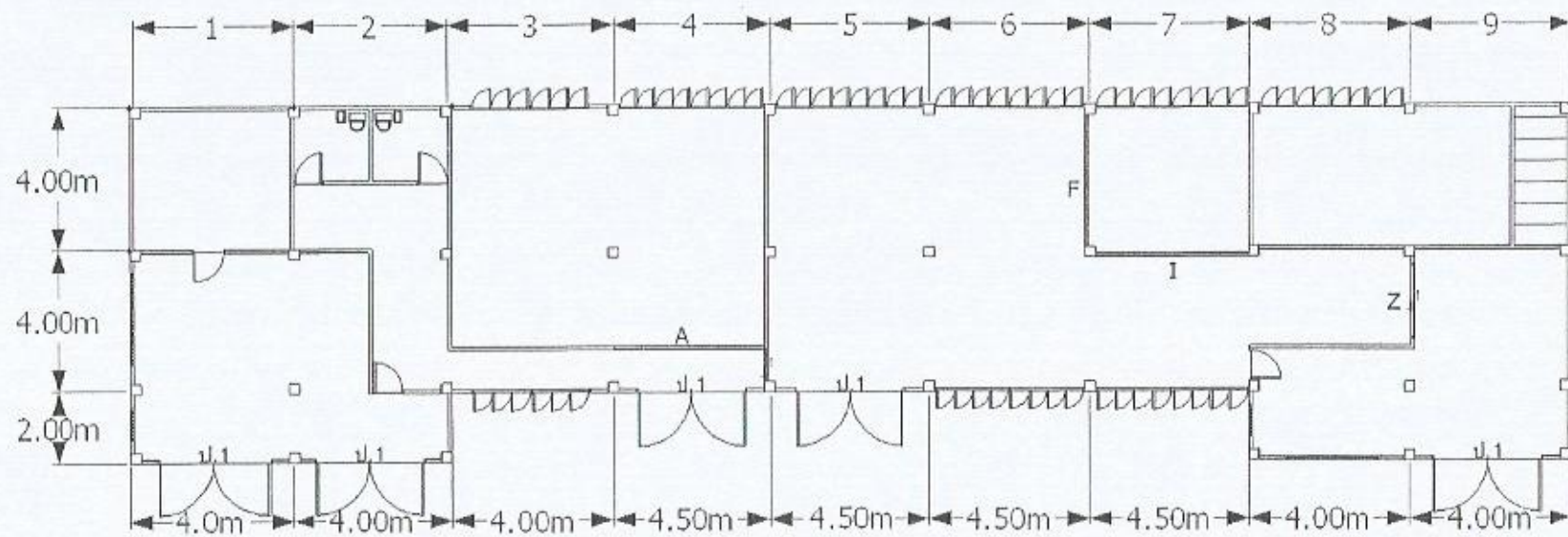

แบบแปลนพื้นชั้นล่าง (ใหม่)

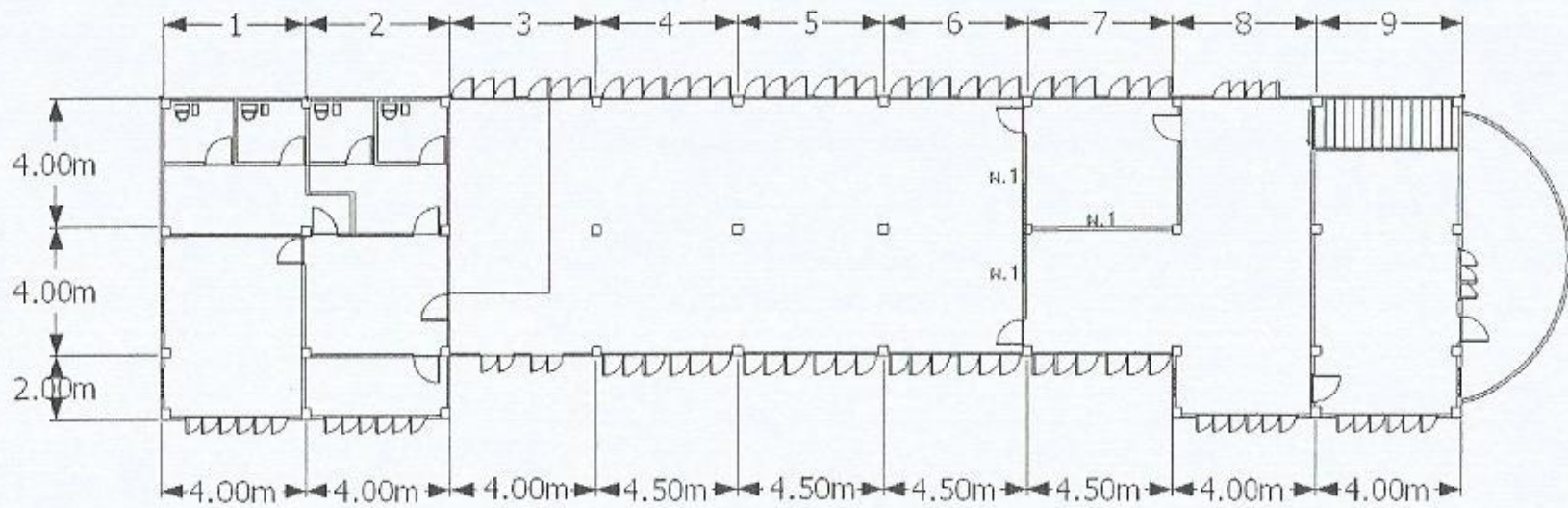

แบบแปลนพื้นชั้นบน (เดิม)

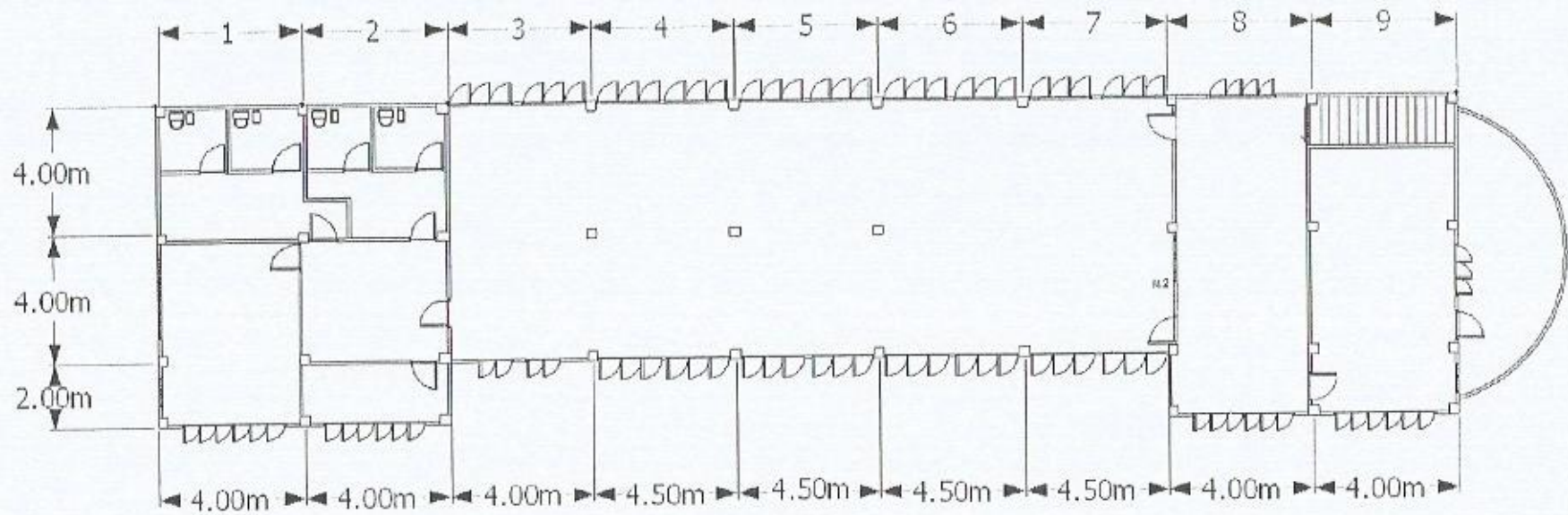

แบบแปลนพื้นชั้นบน (ใหม่)

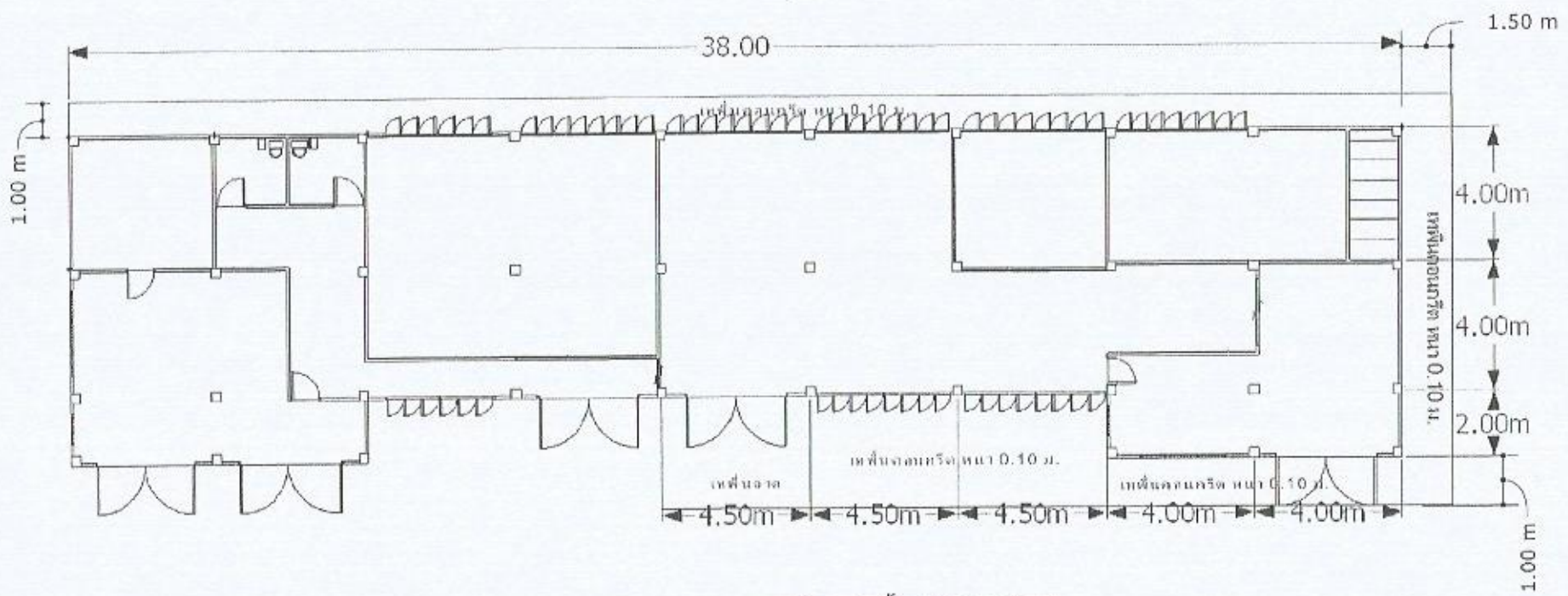

แปลนพื้นที่รอบอาคาร

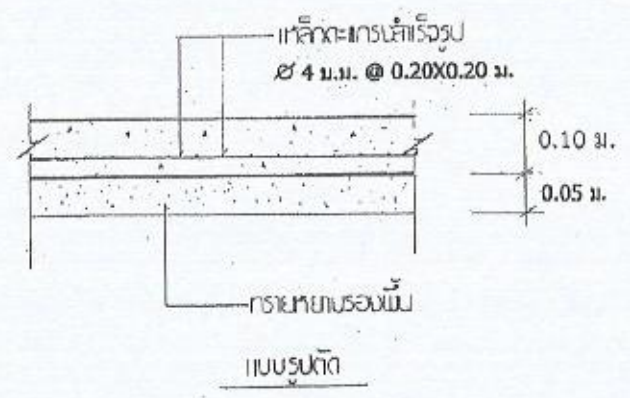

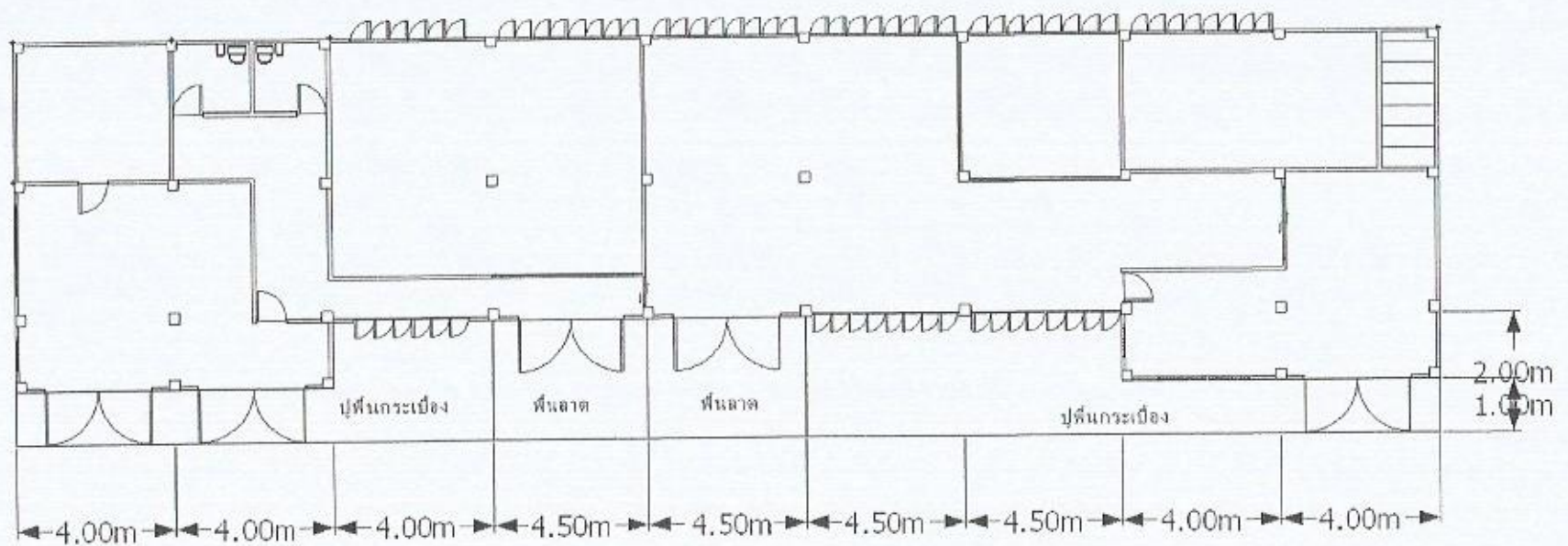

แปลนปูพื้นกระเบื้องด้านหน้า

40.00m

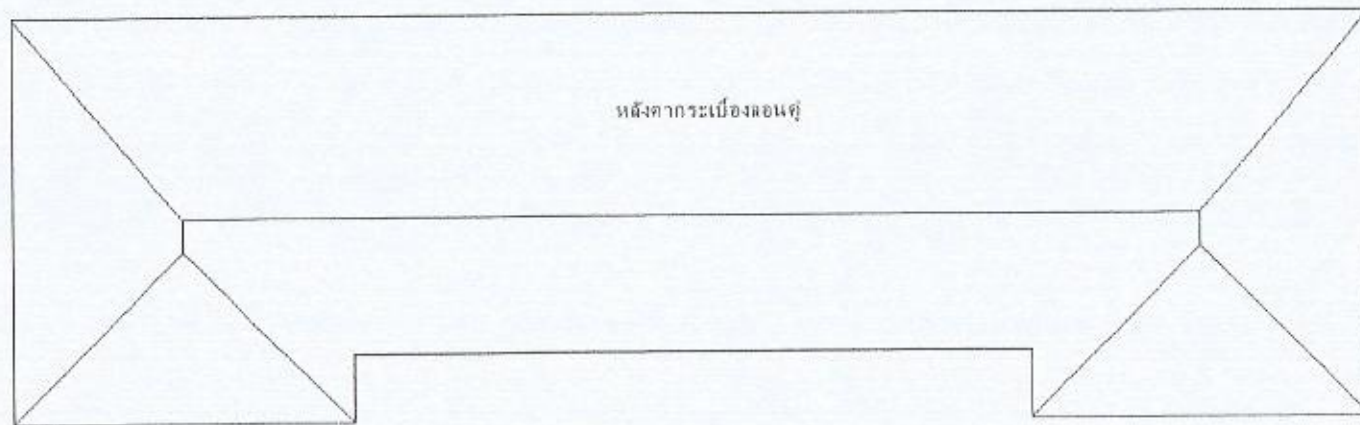

12.00m

10.00m 20.00m 10.00m

แปลนหลังคา

รูปด้านข้าง

